KALIMAN

5º ANIVERSARIO

EL HOMBRE INCREIBLE

No. 260

KALIMAN

K

KALIMAN

EL HOMBRE INCREIBLE 250

KALIMAN

Colombia $10.00
Venezuela Bs. 1.50
Ecuador S/6.00
Chile $ 10.00
Bolivia $ b 5.00

EDITORIAL cinco
CULTURA Y ENTRETENIMIENTO

KALIMAN

EL HOMBRE INCREIBLE

RESUMEN:

BENGALA MATA AL RAJHA' BIJAPUR DESTROZANDOLE LA GARGANTA CON FILOSA DAGA COMO SI FUERAN LAS GARRAS DE UN TIGRE, MIENTRAS LOS TAJUSIS (CADAVERES VIVIENTES) MATAN A LOS GUARDIAS...

HAAAA

VERSION VICTOR FOX DIBUJO CRISVEL

BENGALA SE REUNE CON SUS COMPLICES, LOS LADRONES, REFUGIANDOSE EN EL TEMPLO ABANDONADO CERCANO AL PALACIO...

MI VENGANZA ESTA' CUMPLIDA Y ADEMAS ME APODERE' DE VALIOSAS JOYAS, JA, JA, JA...

EL MINISTRO CREE QUE EL CULPABLE ES EL TIGRE DOMESTICADO POR KALIMAN Y ORDENA LE DEN MUERTE...

ANTES DE QUE LE HAGAN DAÑO, TENDRAN QUE PASAR SOBRE MI CADAVER...

GRRR

3-1

Pida KALIMAN sólo cuesta $1.00

SON ENCERRADOS EN UN CALABOZO...

compre AHORA sólo cuesta $ 1.00

Pida UNITROL sólo cuesta $ 1.00

Pida sólo cuesta $1.00

¿QUIEN ES AQUELLA HERMOSA MUJER Y QUÉ RELACIÓN TIENE CON EL ASESINO?..

MIENTRAS, EN EL PALACIO...

¡COLGARÉ A KALIMAN Y AL MUCHACHO DELANTE DE TODO EL PUEBLO Y TODOS QUEDARÁN SATISFECHOS PORQUE SE HIZO JUSTICIA!

¡YA EMPIEZA A AMANECER. PRONTO VENDRÁN POR NOSOTROS!

SERENIDAD, SERENIDAD Y PACIENCIA SOLÍN...MUCHA PACIENCIA, SIEMPRE HAY UN CAMINO CUANDO SE SABE MIRAR CON LA INTELIGENCIA...

Pida KALIMAN sólo cuesta $1.00

KALIMAN HABLA EL LENGUAJE DE LAS FIERAS Y DA INSTRUCCIONES AL TIGRE...

Y TAMBIEN SOLÍN RECIBE ÓRDENES...

LLEGA LA HORA DE LA EJECUCIÓN...

compre sólo cuesta $ 1.00

Pida UNIBOLLITO sólo cuesta $ 1.00

Pida Joyitas sólo cuesta $ 1.00

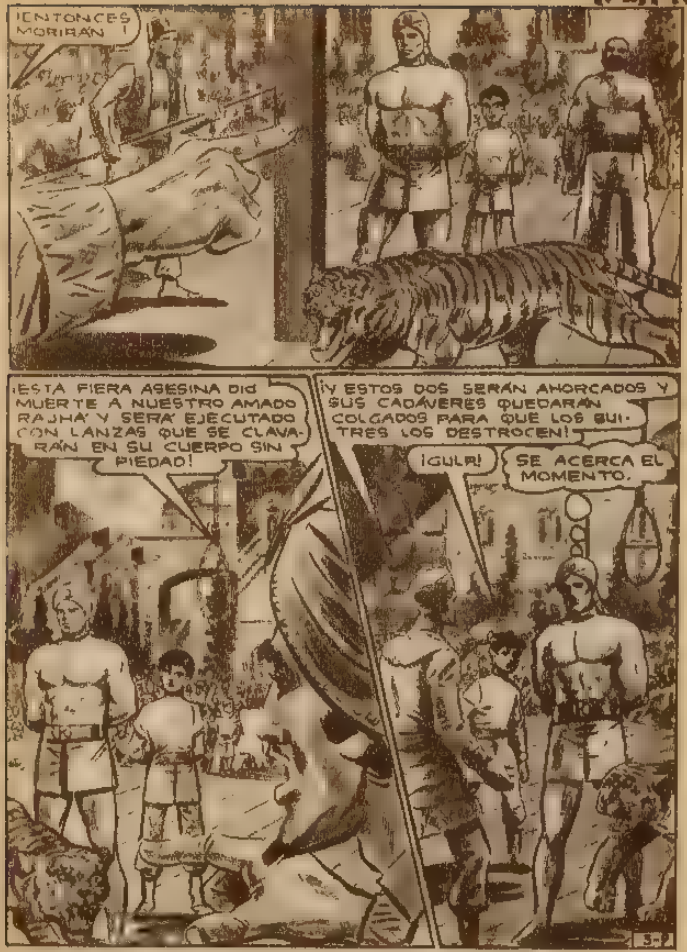

Pida KALIMAN sólo cuesta $1.00

KALIMAN

Compra [illegible] sólo cuesta $1.00

Pida UNIVERSO sólo cuesta $ 1.00

Pida JOVENES sólo cuesta $1.00

Pida KALIMAN sólo cuesta $1.00

cómpre sólo cuesta $1.00

TODO HA SUCEDIDO EN UNOS SEGUNDOS.

BANGG

BANGG

¡SIGANME! ¡TENEMOS QUE SALTAR LA BARDA!

LIBRES, AL MENOS POR EL MOMENTO.

Pida [illegible] sólo cuesta $ 1.00

Pida JOYAS sólo cuesta $ 1.00

AHORRE TIEMPO ENVIANDO SUS CARTAS POR VIA AEREA

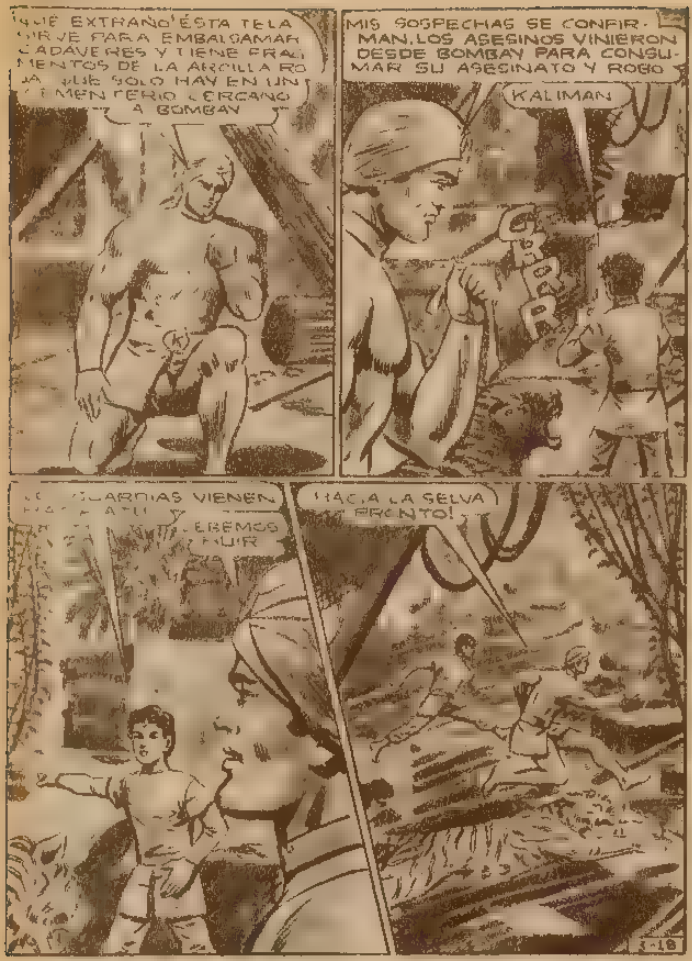
¡QUÉ EXTRAÑO! ÉSTA TELA SIRVE PARA EMBALSAMAR CADÁVERES Y TIENE FRAGMENTOS DE LA ARCILLA ROJA QUE SÓLO HAY EN UN CEMENTERIO CERCANO A BOMBAY
MIS SOSPECHAS SE CONFIRMAN. LOS ASESINOS VINIERON DESDE BOMBAY PARA CONSUMAR SU ASESINATO Y ROBO
KALIMAN
GRRR
GUARDIAS VIENEN
DEBEMOS HUIR
¡HACIA LA SELVA PRONTO!

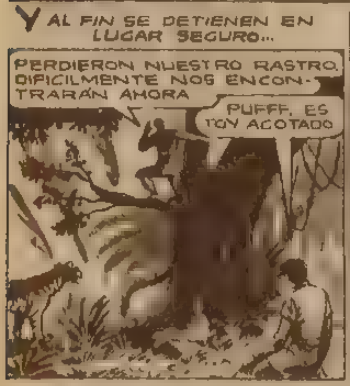

NO EXPONGA SU DINERO USE EL SERVICIO DE SEGUROS POSTALES

EL ORGULLOSO TIGRE REAL DE BENGALA, SIENTE ABANDONAR A SUS AMIGOS, PERO SABE QUE SU VIDA ESTÁ EN PELIGRO Y SE DESPIDE

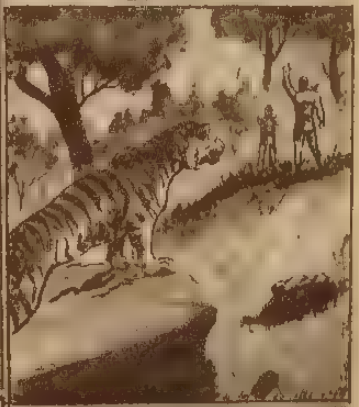

AHORRE TIEMPO ENVIANDO SUS CARTAS POR VIA AEREA

EN PALACIO, LA FURIA DEL MINISTRO ESTALLA...
¡TIENEN QUE ENCONTRARLOS! ¡OFREZCAN RECOMPENSA A CAMBIO DE SUS CABEZAS. NO DEBEN ESTAR LEJOS!
¡QUE LOS BUSQUEN EN LOS ALREDEDORES EN LA CIUDAD EN LOS MUELLES, PERO TIENEN QUE ENCONTRARLOS!
EXPERIMENTADOS RASTREADORES LOS BUSCAN POR LAS SELVAS
TODOS LOS CAMINOS A LA CIUDAD SON VIGILADOS..

KALIMAN

NO EXPONGA SU DINERO USE EL SERVICIO DE SEGUROS POSTALES

AHORRE TIEMPO ENVIANDO SUS CARTAS POR VIA AEREA

NADIE LE DA RAZÓN
TRATANDO DE NO SER DESCUBIERTOS ..
¡ESTAMOS PERDIDOS!
¡VEN!
¡TERMINARÁN POR CAPTURARNOS!
ÉSTE ES UN BUEN ESCONDITE MOMENTÁNEO
3-24

NO EXPONGA SU DINERO USE EL SERVICIO DE SEGUROS POSTALES

KALIMAN

AHORRE TIEMPO ENVIANDO SUS CARTAS POR VIA AEREA

UN GRUPO DE HOMBRES SE EMBARCARON ÉSTA MADRUGADA, PARECIAN HUIR DE LA POLICÍA. ESO ES TODO LO QUE SÉ ..
¿HACIA DÓNDE VIAJAN? ¿ALGUNO DE ELLOS SE LLAMABA BENGALA?
NO SÉ, NADA MÁS DÉJAME TRANQUILO
SON TUYAS LAS MONEDAS
¿SERÁ UN GUARDIA DEL PALACIO?
JA, JA, JA
AQUEL HOMBRE BUSCA A BENGALA, SE VE MUY SOSPECHOSO Y NO SÉ QUIEN ES
HUMMM.

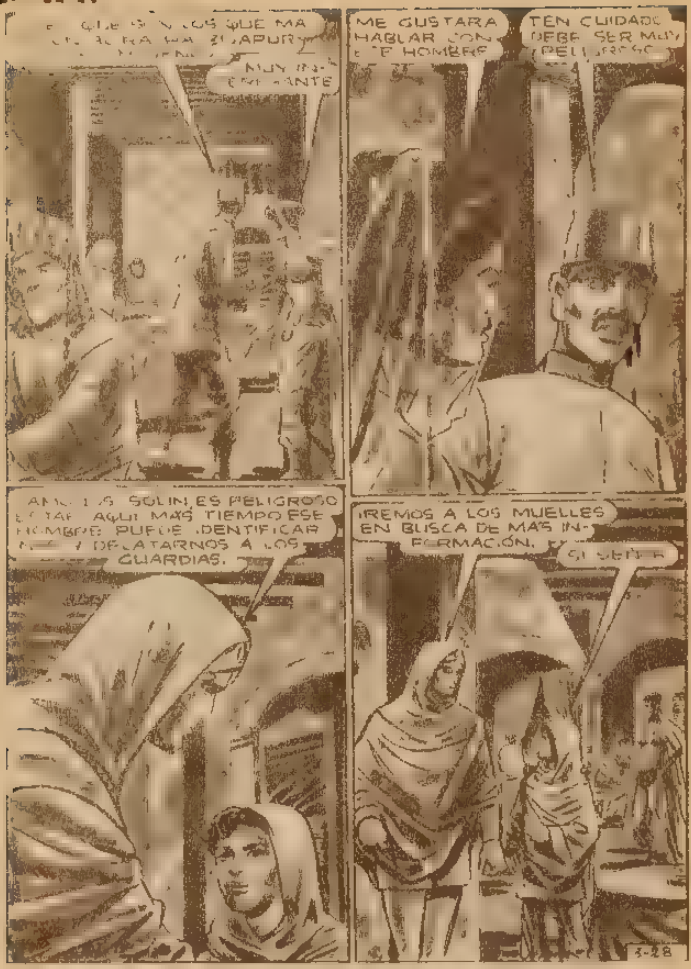

NO EXPONGA SU DINERO USE EL SERVICIO DE SEGUROS POSTALES

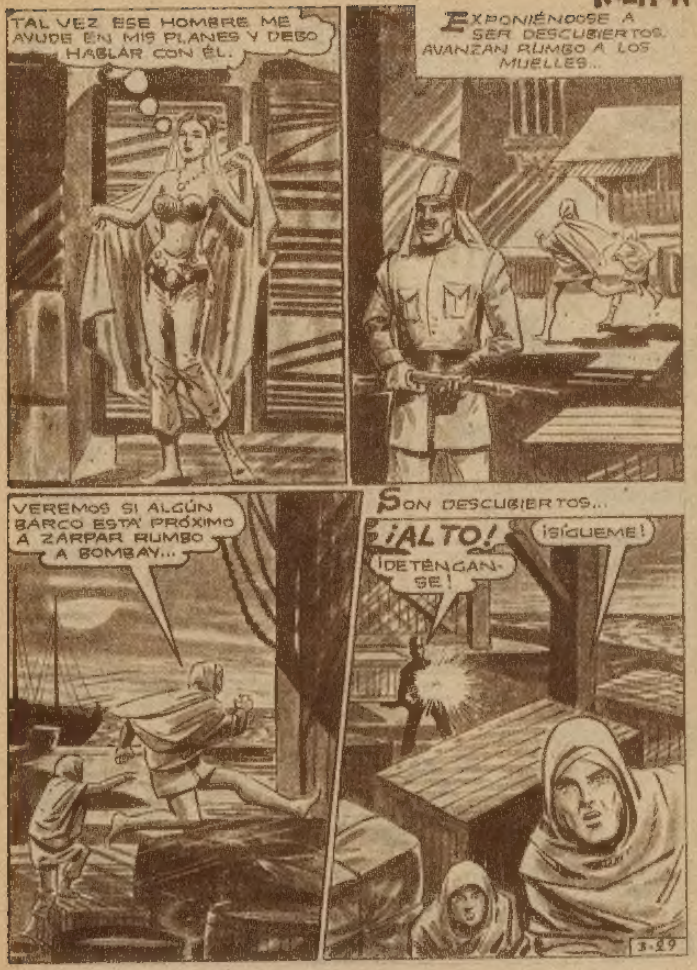

AHORRE TIEMPO ENVIANDO SUS CARTAS POR VIA AEREA

¡ALTO EN NOMBRE DE LA LEY!
¡NO ESCAPARÁN!
Piiiiiii
APARECEN GUARDIAS EN TODAS PARTES...
¡NOS TIENEN CERCADOS!
¡VAMOS A TENER QUE PELEAR, SOLÍN!
3-30

SALVADOS* JUSTO A TIEMPO...

LOS GUARDIAS QUEDAN BURLADOS...

NO EXPONGA SU DINERO USE EL SERVICIO DE SEGUROS POSTALES

AHORRE TIEMPO ENVIANDO SUS CARTAS POR VIA AEREA